

# Lista de Materiais

2022

NÍVEL 2 / NÍVEL 3 – EDUCAÇÃO INFANTIL

Início do ano letivo: 14/02/2022

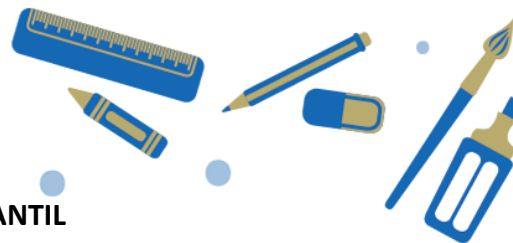

## MATERIAIS QUE PERMANECERÃO NO COLÉGIO

### (TRAZER EM SACOLA IDENTIFICADA)

- 1 rolo de sacoplast – 3L/ 50 unidades
- 1 pacote de folha kraft – tamanho A3 (180g)
- 1 saco plástico – tamanho A4
- 4 envelopes pardos – tamanho A3
- 50 folhas de desenho – tamanho A3 (180g)
- 2 caixas de massa de modelar grande (12 cores – soft)
- 3 lâminas para retroprojeter – tamanho A4
- 15 folhas para plastificação – tamanho A4
- 1 pacote de folha mágica (OFF PAPER)
- 1 pacote de fita mimososa (10m)
- 2 anilinas líquida comestível (azul e verde)
- 2 folhas de lixa grossa
- 1 caixa de lápis de cor (12 cores - triangular)
- 1 caixas de giz de cera (12 cores - curto)
- 1 conjunto de canetas hidrocor lavável (12 cores - grossa)
- 1 tubo de nanquim (preto)
- 1 tubo de cola (500gr)
- 1 pacote de palito de picolé (colorido)
- 1 rolo de papel crepom
- 1 colher de pau
- 1 escumadeira
- 1 funil
- 1 metro de tecido de algodão cru
- 1 metro de tule colorido
- 12 prendedores de madeira cru
- 1 cano de pvc ou mangueira sanfonada (50cm)

## MATERIAIS DE USO INDIVIDUAL

- 1 pasta espiral – tamanho A3 (20 plásticos)
- 1 pasta polionda com alça – tamanho A3
- 1 camiseta usada para atividades artísticas (tamanho grande)

## DIARIAMENTE, A CRIANÇA DEVERÁ TRAZER NA MOCHILA

- 1 muda de roupa extra
- 1 garrafa “squeeze” para água
- 1 lancheira
- 1 guardanapo de tecido

## ENSINO RELIGIOSO

- Livro de Ensino Religioso link para compra: [www.educashop.com.br](http://www.educashop.com.br)

## INGLÊS

- 1 caixa de massa de modelar grande (12 cores – soft)

## EDUCAÇÃO FÍSICA

- 1 bola de plástico grande (modelo praia)

## ATENÇÃO

A sacola com materiais deverá vir devidamente identificada com o nome e a turma do/a aluno/a e SER ENTREGUE, NO DIA DA ENTREVISTA INDIVIDUAL, À PROFESSORA.

### No caso de uso de fraldas

1 caixa organizadora (± 5 litros) com lenços umedecidos, pomada e fraldas.

**UNIFORME** – o uso do uniforme da escola é obrigatório. Todo o uniforme deverá estar identificado com o nome e turma do(a) aluno(a), adquiridos em:

- A2 Paper (Lojinha no Americano, fone, 98501-8122);
- Top Sul (Rua Vicente da Fontoura, 2214, fone 3333-3131);
- CPM – Círculo de Pais e Mães (a partir de 14/02/22 no Colégio).

